

溫馨提示



W A R M T I P S

调宿需审批  
寝室共和谐

**调宿**审批相对谨慎

资产管理处 后勤实业发展中心

# 调宿流程

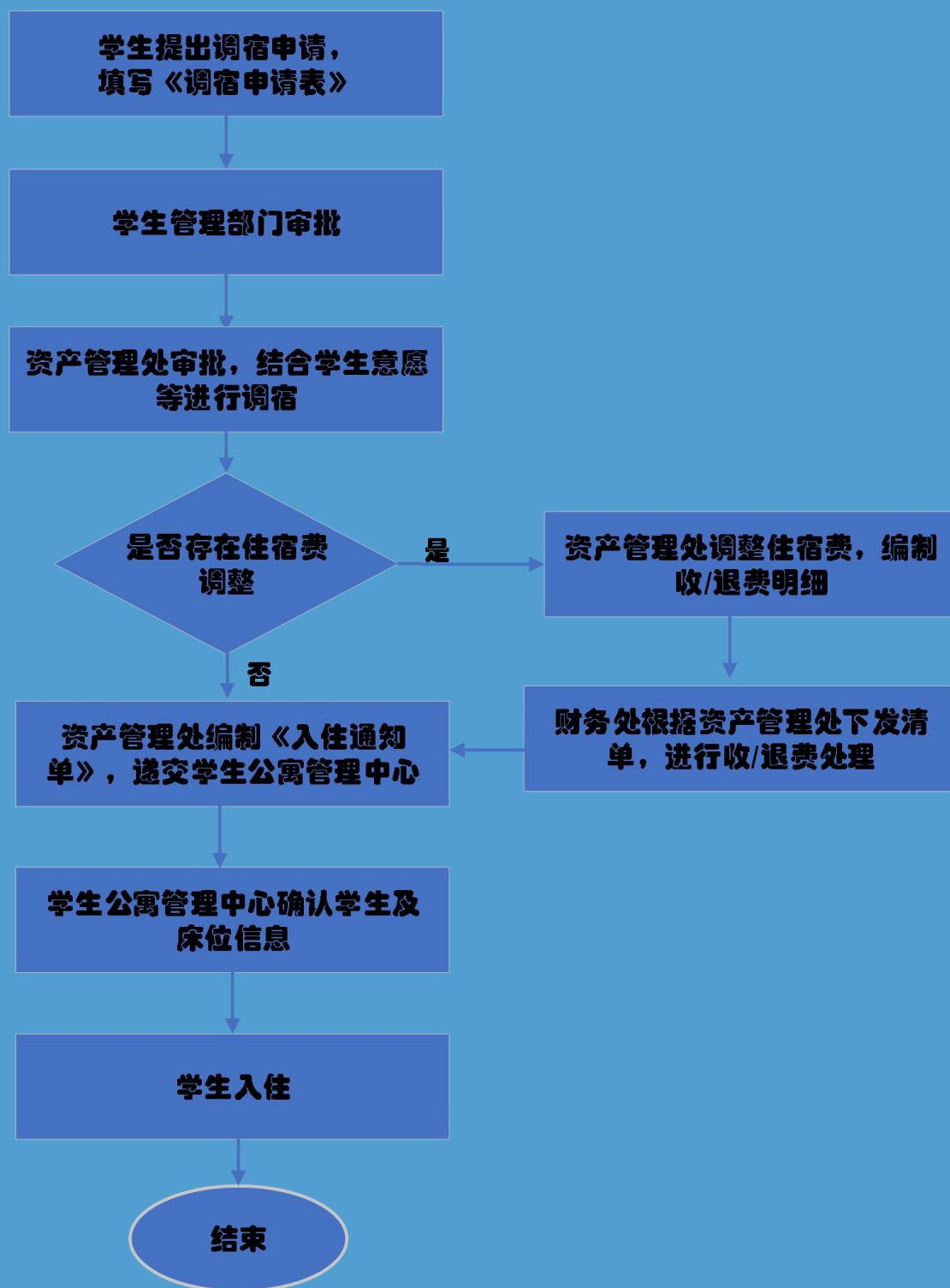

联系人 资产管理处 宋欣瑶 776276 东四 209 房间

上海交通大学医学院学生调宿申请表  
(2024 年版本)

姓名		性别		学号	
班级		辅导员 姓名		联系方式	
住宿地点					
<p>申请原因：</p>          <p style="text-align: right;">本人签字：</p> <p style="text-align: right;">家长/导师签字：</p> <p style="text-align: right;">年 月 日</p>					
<p>学生管理部门意见：</p>          <p style="text-align: right;">签字（盖章）：</p> <p style="text-align: right;">年 月 日</p>					
<p>资产管理处承办：</p> <p style="text-align: center;">新住宿地点：</p>          <p style="text-align: right;">年 月 日</p>					